

MAHARASHTRA UNIVERSITY OF HEALTH SCIENCES, NASHIK

INFRASTRUCTURE DETAILS

This Annexure to be verify at time of inspection by assessors

ALL SUPPORTING DOCUMENT POINT WISE IN CLEAR VISBLE MUST BE UPLOAD ON WEB SITE

Sr. No.	Particulars to be verified	Details on College Website	Adequate/ Inadequate
1	<p>College</p> <p>(All document must be available on web site)</p> <p>Land details: Total land, owner, unitary or not, NA of all land, 7/12 extracts of all land (Applicable only to Private Colleges). (Verify land documents & Government permissions documents are uploaded on College Website. No Land/ Construction documents shall be submitted to the University. Only deficit information to be pointed out to the University).</p>	Yes	Adequate
2	<p>Total constructed area of college building Attached Completion Certificate with Map</p> <p>(I) Administrative Section: Total Area 2170.8 sq.ft (which includes) Principal Room, P.A. Room, Reception cum Visitors lounge, Meeting hall, Account section, Record and Central store etc.</p> <p>(II) Lecture Halls: a) Total No. of Lecture Halls .12 a) IT enabled, Audio / Video teaching Aids YES b) Total area for lecture Halls 12500 Sq.ft</p> <p>(III) Seminar or Conference or Examination Hall for nursing : a) Total Area 2000 .Sq.ft. b) Total Seating Capacity 60 c) Audio / Video System and Other Facilities YES</p> <p>(IV) Library:- (Evidences to be attached) a) Total Area : 2400.37 sq.ft. Total No. of Books . 3000 Distribution of books . REFERENCE BOOKS & TEXTBOOK Capacity of Reading Hall :-for Students 200 for Teachers 30 No. of Scientific Journals .11 .No. of News Papers/Research Journals 05 Photo Copier Machine 01 Drinking water & Washrooms. AVAILABLE</p> <p>b) Digital Library : No. of Computers 10 Internet Facility .YES . Speed:- 100 MBPS</p> <p>(V) Teaching Departments: There shall be Five Teaching Departments as per MSR No. of departments 05 Departmental Area, 1830.31Sq.ft No. of Books/ Charts / Models / Specimens (dry and wet) / Museum in each department information to be uploaded on college website.</p> <p>(VI) Laboratories :- Laboratories : As per MSR (..... Sq.ft.) Nursing Foundation and Medical Surgical Nursing Lab (1609.01 Sq.ft.), CHN (900.09 Sq.ft.), Nutrition (900Sq.ft.), OBG and Paediatric (900Sq.ft.), Pre-Clinical Science (900Sq.ft.), Advanced Nursing Skill Lab (900Sq.ft.), Computer Lab (1500Sq.ft.), with 1:5 computer as per Intake capacity, AV Aids, well Equipped Lab must have Mannequins, Articles & Beds as per MSR & INC Norms</p>	Yes	Adequate
		Yes	Adequate
		Yes	Adequate
		Yes	Adequate
		Yes	Adequate

Chairman of LIC

Member Of LIC

Member Of LIC

PRINCIPAL
Vasantprabha College Of
Nursing, Buldana

<p>(VII) Auditorium:- (As per MSR) Auditorium should be spacious enough to accommodate at least double the sanctioned/actual strength of students, so that it can be utilized for hosting functions of the college, educational conferences/ workshops, examinations etc. It should have proper stage with green room facilities. It should be well – ventilated and have proper lighting system. There should be arrangements for the use of all kinds of basic and advanced audio-visual aids. (6000Sq.Ft available)</p> <p style="text-align: center;">OR</p> <p>Multipurpose Hall:- College of Nursing should have own multipurpose hall</p>	Yes	Adequate
---	-----	----------

<p>(VIII) Canteen and Kitchen Facility:- attached certificate [Note: Verify Canteen Facility & Hygiene is monitored as per MUHS Circular No.18/2019 dated 19/03/2019.]</p>	Yes	Adequate
<p>(IX) Common Rooms: Is separate common rooms for boys and girls available (Specify seating capacity) Boys common room – 1083.93 Sq. ft Girls common room - 1083.93 Sq. ft</p>	Yes	Adequate
<p>3 University Examination Infrastructure: Strong Room for examination a) (Area- 300 sq.ft, b) Shelf, c) Steel cupboard – 1, d) CCTV, Photocopier Machine, Examination hall with benches, Parking Facility for vehicle, Guest house facility</p>	Yes	Adequate
<p>4 Other facilities: Hospital Waste Management, Medical Education Unit, Intercom Network, Playground, P.T Teacher or Instructor Cafeteria, Facility for indoor games, Gymnasium / Gymkhana Facility</p>	Yes	Adequate
<p>5 Hostel facility: Boys (UG & PG), Girls (UG & PG), Interns, Residents, Warden/ Rector, Hygiene, Vending Machine etc.</p>	Yes	Adequate

Hospital attach Relevant Document on web site

6	Hospital Details	Details on College Website	Adequate/ Inadequate
	Name of the Hospital : VASANTPRABHA HIGH-TECH MULTISPECIALTY HOSPITAL BULDANA	Yes	Adequate
	Address: CIRCULAR ROA BULDANA		
	Telephone No. : 07260-246466		
	Bed Strength : 100		
	Distance of Hospital from the College to which it is attached (in kms) 02KM	-	Adequate
	Number of beds registered as per BNH Act (attach certificate on web site)	Yes	Adequate
7	I. Total constructed area of Hospital Building as per MSR attach completion certificate and blue print (11560 Sq.ft.)	Yes	Adequate
	Whether the Hospital is Owned by the College	Yes	Adequate
	II. Hospital Administration Block as per MSR (Superintendent room, Deputy Superintendent room, Medical officers' room, Matron room, Assistant Matron room, Reception and Registration, etc.)	Yes	Adequate
	III. Out-Patient Departments (OPD) as per MSR Total Area of OPD Complex 3800 Sq.ft. No. of OPD's 20 Facilities shall be as per MSR & all details shall be on college website.	Yes	Adequate
	IV. In Patient Departments (IPD) as per MSR Total Area of IPD Complex 1500 Sq.ft. No. of IPD Departments 18 Bed Distribution 830 Facilities shall be as per MSR & all details shall be on College website.	Yes	Adequate
	V. Operation Theatres Block as per MSR Total Area of OT Block 10000 sq.ft. No. Of OTs available 06 Facilities shall be as per MSR & all details shall be on college website.	Yes	Adequate
	VI. Casualty Facilities State Government Permission Letter attach copy on web site	Yes	Adequate

Chairman of LIC

Member Of LIC

Member Of LIC

PRINCIPAL
Vasantprabha College Of
Nursing, Buldana

VII. Central Clinical Laboratory details (all Relevant information on hospital letter head to be uploaded on web site) Well-equipped with separate sections for Pathology, Biochemistry and Microbiology. Attached toilet shall be there for collection of urine samples. Other diagnostic tools for ECG or TMT etc. shall be Provided.	Yes	Adequate
VIII. Radiology or Sonography Section:- :- (all Relevant information on hospital letter head to be uploaded on web site) Radiologist chamber, X-ray room, Dark room, film drying room, store room, patients waiting and dressing room, reception or registration or report room.	Yes	Adequate
IX. Labor Room :- Average Deliveries conducted annually/Monthly/ Daily as per Birth record maintained by hospital:- (information to be available on web site)	Yes	Adequate

BASIC DETAILS ABOUT INFRASTRUCTURE CHECK LIST

PARTICULAR TO BE VERIFY BY ASSESSOR

PARTICULAR TO BE VERIFY BY ASSESSOR	YES / NO	Remark
Certified Copy of Location Of College Building Address by Government authority (Search Report) to be uploaded at website	YES	
Certified Copy of Location Of Hostel Building Addressed by Government authority (Search Report) to be uploaded on website	YES	
Is Separate College Building Not Available { Attach resolution of Trust /owner for Area Allocation } to be uploaded on website	YES	
Is Separate Hostel Building Available { Attach resolution of Trust /owner for Area Allocation} to be uploaded at website	YES	
Authorized Building Plan approved by Competent Authority to be uploaded at website	YES	
Availability of Building Completion (College / Hostel) Certificate by Competent Authority to be uploaded at website	YES	
Lease or Rent Agreement of College if Required to be uploaded at website	YES	
Provision Of Fire Safety Measure as per standard norms of Government	YES	
Fire Safety Certificate for College , Hostel And Hospital to be uploaded at website	YES	
General Student Safety Measures done in Building as per norms	YES	
Provision for facility Physically Challenged Students	YES	
OTHER INFRASTRUCTURAL PROVISIONS	YES/NO	REMARK
Playground (Playground should be spacious for outdoor sports like volleyball, football, badminton and for athletics)	YES	
Provision for Physical Teacher for Student in College And Hostel	YES	
Garage (Garage should accommodate a 50 seated vehicle)	YES	
Gymnasium Facility to be uploaded on website	YES	

Any Other Remarks (Please Specify) :-

Here by I declare all relevant document uploaded are clear and visible on web site are true as per my best knowledge:-

Date:- 30/01/2025

Chairman of LIC

Member Of LIC

Dean/ Principal Stamp & Signature

Member Of LIC

PRINCIPAL
Vasantprabha College Of
Nursing, Bui...

उपविभागीय अधिकारी कार्यालय, बुलडाणा

रा.प्र. क्र.एन.ए.पी.-34/येळगांव/ 25 /2023-24

आदेश

(पारित दिनांक 16/02/2024)

प्रस्तुत प्रकरण अर्जदार डॉ.शोण वंसतराव चिंचोले- अध्यक्ष, वसंतप्रभा, आरोग्य सेवा प्रतिष्ठाण, बुलडाणा यांनी या कार्यालयास अर्जावरून मौजे येळगांव येथील मधील तत्कालीन उपविभागीय अधिकारी बुलडाणा यांचे फाईलवरील रा.प्र.क्र. एन.ए.पी.34/येळगांव/26/1997-1998 निकाल दिनांक 30/04/1998 च्या आदेशानुसार गट नंबर 438/1 मधील निवासी पडलेल्या ले-आऊट मधील प्लॉट नंबर 13 चे एकुण 175.0 चौ.मी., प्लॉट नंबर 14 चे एकुण क्षेत्रफळ 175.00 चौ.मी. व प्लॉट नंबर 17 चे एकुण क्षेत्रफळ 180.25 चौ.मी. असुन अशा तिन्ही प्लॉटचे एकुण क्षेत्रफळ 530.25 चौ.मी. आहे. तसेच तत्कालीन उपविभागीय अधिकारी बुलडाणा यांचे फाईलवरील रा.प्र.क्र. एन.ए.पी.34/येळगांव/22/1997-1998 निकाल दिनांक 31/01/1998 च्या आदेशानुसार गट नंबर 438/6 मधील निवासी पडलेल्या ले-आऊट मधील प्लॉट नंबर 30 चे एकुण क्षेत्रफळ 150.00 चौ.मी. आहे. तसेच तत्कालीन उपविभागीय अधिकारी बुलडाणा यांचे फाईलवरील रा.प्र.क्र. एन.ए.पी.34/येळगांव/20/2002-03 निकाल दिनांक 16/12/2003 च्या आदेशानुसार गट नंबर 437/1 मधील निवासी पडलेल्या ले-आऊट मधील प्लॉट नंबर 38 चे एकुण क्षेत्रफळ 150.00 चौ.मी., प्लॉट नंबर 39 चे एकुण क्षेत्रफळ 150.00 चौ.मी., प्लॉट नंबर 40 चे एकुण क्षेत्रफळ 150.00 चौ.मी., प्लॉट नंबर 41 चे एकुण क्षेत्रफळ 150.00 चौ.मी., प्लॉट नंबर 42 चे एकुण क्षेत्रफळ 151.50 चौ.मी., प्लॉट नंबर 52 चे एकुण क्षेत्रफळ 150.00 चौ.मी., प्लॉट नंबर 53 चे एकुण क्षेत्रफळ 150.00 चौ.मी., प्लॉट नंबर 54 चे एकुण क्षेत्रफळ 150.00 चौ.मी., प्लॉट नंबर 55 चे एकुण क्षेत्रफळ 150.00 चौ.मी. प्लॉट नंबर 56 चे एकुण क्षेत्रफळ 183.75 चौ.मी., प्लॉट नंबर 57 चे एकुण क्षेत्रफळ 204.00 चौ.मी., प्लॉट नंबर 58 चे एकुण क्षेत्रफळ 170.00 चौ.मी., प्लॉट नंबर 59 चे एकुण क्षेत्रफळ 170.00 चौ.मी., प्लॉट नंबर 60 चे एकुण क्षेत्रफळ 167.50 चौ.मी., प्लॉट नंबर 61 चे एकुण क्षेत्रफळ 162.50 चौ.मी., प्लॉट नंबर 62 चे एकुण क्षेत्रफळ 160.00 चौ.मी. व प्लॉट नंबर 63 चे एकुण क्षेत्रफळ 160.00 चौ.मी. असुन तीन ले-आऊट मधील 21 चे प्लॉटचे एकुण क्षेत्रफळ 3409.50 चौ.मी. असुन गट नंबर 438/1, 438/6 व 437/1 मधील 21 प्लॉटचे एकत्रिकरण करून शैक्षणिक वापरामध्ये रूपांतरण करून मिळण्याबाबत विनंती केली आहे. अर्जासोबत त्यांनी संबंधीत प्लॉटचे 7/12 उतारा, अकृषक आदेशासह मंजूर नकाशाप्रत व एकत्रिकरण केल्यानंतर शैक्षणिक वारामध्ये रूपांतरण करण्याबाबतचा नकाशा साक्षात्कार करुन सादर केला आहे.



2
PRINCIPAL
Santprabha College Of
Nursing, Buldana

प्रकरणाचे अवलोकण केले असता, तत्कालीन उपविभागीय अधिकारी बुलडाणा यांचे फाईलवरील रा.प्र.क्र. एन.ए.पी.34/येळगांव/26/1997-1998 आदेश पारित दिनांक 30/04/1998, तत्कालीन उपविभागीय अधिकारी बुलडाणा यांचे फाईलवरील रा.प्र.क्र. एन.ए.पी.34/येळगांव/22/1997-1998 आदेश पारित दिनांक 31/01/1998 व तत्कालीन उपविभागीय अधिकारी बुलडाणा यांचे फाईलवरील रा.प्र.क्र. एन.ए.पी.34/येळगांव/20/2002-03 आदेश पारित दिनांक 16/12/2003 या तिन्ही अकृषक आदेशा नुसार गट नंबर 438/1 मधील प्लॉट नंबर 13, 14 व 17 व 438/6 मधील प्लॉट नंबर 30 व गट नंबर 437/1 मधील प्लॉट नंबर 38 ते 42 व 52 ते 63 हे अर्जदार यांचे नावे नोंद असल्याचे 7/12 अभिलेखा वरून दिसून येते.



सबब अर्जदार डॉ.शोण वंसतराव चिंचोले- अध्यक्ष, वसंतप्रभा आरोग्य सेवा प्रतिष्ठाण, बुलडाणा यांनी मौजे येळगांव येथील गट नंबर 438/1 मधील प्लॉट नंबर 13, 14 व 17 व 438/6 मधील प्लॉट नंबर 30 व गटनंबर 437/1 मधील प्लॉट नंबर 38 ते 42 व 52 ते 63 अशा एकुण 21 प्लॉटचे एकुण क्षेत्रफळ 3409.50 चौ.मी. चे एकत्रिकरण करून शैक्षणिक वापरामध्ये रूपांतरण करून मिळण्याकरीता विनंती केली आहे.

(Handwritten signature)

मौजे येळगांव गट नंबर 438/1, 438/6 व 437/1 मधील निवासी प्लॉट चे एकत्रिकरणापूर्वीचे क्षेत्र					
अ.क्र.	गट नंबर	प्लॉट नंबर	निव्वळ प्लॉट चे क्षेत्र	एकुण प्लॉट	एकुण क्षेत्रचौ.मी.
	438/1	13 व 14	175.00	2	350.00 चौ.मी.
	438/1	17	180.25	1	180.25 चौ.मी.
	438/6	30	150.00	1	150.00 चौ.मी.
	437/1	38 ते 41	150.00	4	600.00 चौ.मी.
	437/1	42	151.50	1	151.50 चौ.मी.
	437/1	52 ते 55	150.00	4	600.00 चौ.मी.
	437/1	56	183.75	1	183.75 चौ.मी.
	437/1	57	204.00	1	204.00 चौ.मी.
	437/1	58 व 59	170.00	2	340.00 चौ.मी.
	437/1	60	167.50	1	167.50 चौ.मी.
	437/1	61	162.50	1	162.50 चौ.मी.
	437/1	62 व 63	160.00	1	320.00 चौ.मी.
		एकुण		21	3409.50 चौ.मी.

वरिल प्रमाणे प्लॉट चे शैक्षणिक प्रयोजनासाठी एकत्रिकरण करून खालील प्रमाणे प्लॉट करण्यात येतात.

अ.क्र.	गट नं.	प्लॉट नं	क्षेत्र चौ.मी
1	438/1, 438/6, 437/1	1+2	3409.50 चौ.मी.

-3-

PRINCIPAL
Vasantprabha College Of
Nursing, Buldana



सदर प्रकरणातील मुळ अकृषक आदेश आज रोजी कायम आहे. मुळ अभिन्यास नगर रचना विभागाकडून मंजूर असल्यामुळे व बुलडाणा प्रदेशास लागू एकत्रित विकास नियंत्रण तथा प्रोत्साहन नियमावलीतील तरतुदीनुसार सदर भुखंडावर शैक्षणिक प्रयोजनासाठी वापर अनुज्ञेय असल्यामुळे सदर मुळ अकृषक आदेशातील अटी व शर्ती कायम ठेऊन एकुण 21 भुखंडाचे वरील प्रमाणे एकत्रिकरण करून शैक्षणिक प्रयोजनासाठी वापर करण्यासाठी खालील अटी व शर्तीस अधीन राहून मान्यता प्रदान करण्यात येत आहे. तलाठी, चेळगांव यांनी आदेशा प्रमाणे नोंद घ्यावी.

अटी व शर्ती

1. सदर प्रकरणातील मुळ अकृषक आदेशातील अटी व शर्ती जश्याच्या तश्याच लागू राहतील.
2. अर्जदार यांचे विनंतीनुसार वापरात बदल करण्याची परवानगी देण्यात येत असल्यामुळे सदर वापर बदलामुळे कोणताही मालकी हक्काचा वा न्यायालयीन वाद निर्माण झाल्यास त्यास अर्जदार सर्वस्वी जबाबदार राहतील व कोणतीही पुर्व सुचना न देता सदर आदेश रद्द झाल्याचे समजण्यात येईल.
3. भविष्यात अभिन्यासातील भूखंडाचे पुर्व परवानगी शिवाय विभाजन करू नये.
4. आवश्यक त्या शासकीय रक्कमेचा भरणा करणे अर्जदार यांना बंधनकारक राहिल.
5. अर्जदार यांनी सादर केलेली माहिती अथवा कागदपत्रे खोटी अथवा दिशाभूल करणारी असल्यास या कार्यालयाचा सदर आदेश रद्द समजण्यात यावा.
6. अभिन्यासातील भूखंडात बांधकाम करतांना एकत्रीकृत विकास नियंत्रण व प्रोत्साहन नियमावलीतील नियमांचे पालन करणे बंधनकारक राहिल. त्याक्षेत्रासाठी लागू असलेली एकत्रीकृत विकास नियंत्रण व प्रोत्साहन नियमावली तरतुदी प्रमाणे नियोजन प्राधिकरणाची पुर्वपरवानगी घेणे आवश्यक आहे.
7. अभिन्यासाखालीलखुल्या अथवा अन्य जागेमध्ये झाडे अस्तित्वात असल्यास विनापरवाना तोडण्यात येऊ नये.
8. रेखांकनातील नियोजन केलेल्या रस्त्याच्या दुतर्फा झाडे लावण्याची व वाढविण्याची जबाबदारी अर्जदाराची आहे.
9. लगतच्या जमिनधारकाचे सुविधाधिकार बाधित होणार नाही याबाबत दक्षता घ्यावी.
10. ज्या प्रयोजनासाठी वापरात बदल परवानगी देण्यात आली आहे त्याच प्रयोजनासाठी भूखंडाचा उपयोग करावा. अन्यथा सदर परवानगी रद्द समजण्यात येईल.
11. शैक्षणिक प्रयोजनासाठी वापरात बदल केल्यानंतर क्रिडांगणाची व्यवस्था करण्याची जबाबदारी अर्जदार / आवेदक संस्था यांची राहिल.
12. उपरोक्त अटी व शर्तीचा भंग झाल्यास सदर परवानगी तात्काळ प्रभावाने रद्द होईल.



सत्यप्रभा,

मुख्य प्रतिनिधीकार

जिल्हाधिकारी यांचे कार्यालय,

(राजेंद्र जाधव)

उपविभागीय अधिकारी,

बुलडाणा 15/02/24

प्रतिलिपी : 1. तलाठी, चेळगांव यांनी शैक्षणिक प्रयोजना करीता नविन अकृषक आकारणी 0.20 पैसे चौ.मी. प्रमाणे निशित करून तशी नोंद 7/12 उताऱ्या मध्ये घ्यावी.
2. अर्जदार डॉ.शोण वंसतराव चिंचोले- अध्यक्ष, वसंतप्रभा, आरोग्य सेवा प्रतिष्ठाण, बुलडाणा.

15/02/24



उपविभागीय अधिकारी,
बुलडाणा

PRINCIPAL
Vasantprabha College Of
Nursing, Buldana

- 1) अर्ज मिळाल्याची तारीख १९/१२/२४
2) अर्जदारास हजर राहण्यास दिलेली तारीख २३/१२/२४
3) अर्जदार हजर झाल्याची तारीख १९/१२/२४
4) प्रमाणित प्रत तयार केल्याची तारीख १९/१२/२४
5) प्रमाणित प्रतची एकूण आकारलेली फी ३००

मुख्य प्रतिलिपीकार
जिल्हाधिकारी यांचे कार्यालय
बुलढाणा.

या प्रमाणित प्रतची फी रु १९६३००
मिळाले.
दिनांक १९/१२/२४

मुख्य प्रतिलिपीकार
जिल्हाधिकारी यांचे कार्यालय,
बुलढाणा.



महाराष्ट्र शासन

गाव नमुना सात (अधिकार अभिलेख पत्रक)

[महाराष्ट्र जमीन महसूल अधिकार अभिलेख आणि नोंदवहया (तयार करणे व सुस्थितीत ठेवणे) नियम, १९७१ यातील नियम ३,५,६ आणि ७]

गाव :- येळगांव (529270)

PU-ID : 17079821715

तालुका :- बुलडाणा

गट क्रमांक व उपविभाग : 438/1/438/6/437/1/1/2

जिल्हा :- बुलडाणा



17079821715

भू-धारणा पध्दती : भोगवटादार वर्ग -1

शेताचे स्थानिक नाव :

क्षेत्र, एकक व आकारणी	खाते क्र.	भोगवटादाराचे नांव	क्षेत्र	आकार	पो.ख.	फे.फा.	कुळ, खंड व इतर अधिकार
क्षेत्राचे एकक आर.चौ.मी.चौ.सं.मी. अक्षयिक क्षेत्र बिन शेती 34.09.50 आकारणी 0.00	7392	सयिव वसंतप्रभा आरोग्य सेवा प्रतिष्ठाण बुलडाणा	34.09.50			(17880)	कुळाचे नाव व खंड इतर अधिकार इतर वि उपविभागीय अधिकारी साहेब बुलडाणा यांचे रा.प्र.क्र.एन.ए.पी-34/येळगाव/25/2023-24 आदेश पारित दि.14-02-2024 नुसार शैक्षणिक प्रयोजनासाठी. (17880) प्रलंबित फेरफार : नाही. शेवटचा फेरफार क्रमांक : 17880 व दिनांक : 27/06/2024 सीमा आणि भुमापन चिन्हे :
जुने फेरफार क्र.							

गाव नमुना बारा (पिकांची नोंदवही)

गाव :- येळगांव (529270)

[महाराष्ट्र जमीन महसूल अधिकार अभिलेख आणि नोंदवहया (तयार करणे व सुस्थितीत ठेवणे) नियम, १९७१ यातील नियम २९]

तालुका :- बुलडाणा

जिल्हा :- बुलडाणा

गट क्रमांक व उपविभाग : 438/1/438/6/437/1/1/2

पिकाखालील क्षेत्राचा तपशील										
वर्ष	हंगाम	खाता क्रमांक	पिकाचा प्रकार	पिकाचे नाव	जल सिंचित	अजल सिंचित	जल सिंचनाचे साधन	लागवडीसाठी उपलब्ध नसलेली जमीन		शेरा
								स्वरूप	क्षेत्र	
(१)	(२)	(३)	(४)	(५)	(६)	(७)	(८)	(९)	(१०)	(११)
					हं.आर. चौ.मी				हं.आर. चौ.मी	

टीप : * सदरची नोंद मोबाइल ॲप द्वारे घेणेत आलेली आहे



"या प्रमाणित प्रतीसाठी फी म्हणून १५/- रुपये मिळाले."

दिनांक :- 27/06/2024

सांकेतिक क्रमांक :- 270400100042550000620241825

(नाव :- अंतुल रामदास झगरे)

तलाठी साझा :- बुलडाणा भाग 2ता :- बुलडाणा जि :- बुलडाणा

PRINCIPAL
Vasantprabha College Of
Nurs. Buldana

गाव नमुना ६
फेरफार नोंदवही (फेरफार पत्रक)
[महाराष्ट्र जमीन महसूल अधिकार अभिलेख आणि नोंदवह्या (तयार करणे व सुस्थितीत ठेवणे) नियम, १९७१ यातील नियम १०]

गाव :- येळगांव

तालुका :- बुलडाणा

जिल्हा :- बुलडाणा

नोंदीचा अनुक्रमांक	संपादन केलेल्या अधिकाराचे स्वरूप	परिणाम झालेले गट क्रमांक	अधिकार्याचे नाव, आदयाक्षरी व शेरा
17880	<p>फेरफाराचा प्रकार : अनौदणीकृत नोंदीचा प्रकार : आदेशाने जुना ७/१२ बंद व नवीन पोट हिस्सा तयार करणे फेरफाराचा दिनांक : 21/06/2024 माहिती मिळालेचा दिनांक : 20/06/2024</p> <p>सक्षम अधिकारी उपविभागीय अधिकारी यांनी त्यांचे कडील आदेश क्रमांक : रा.प्र.क्र.एन.ए.पी-34/येळगाव/25/2023-24/2024 दिनांक : 14/02/2024 अन्वये एकत्रीकरण आदेश झाल्याने खालील स.क्र./ ग.क्र. मधील क्षेत्र रुपांतरीत झाले असलेले नवीन सातबारा अस्तित्वात आणणे आवश्यक आहे त्या प्रमाणे मूळ ७/१२ बंद करून खलील प्रमाणे नवीन पोट हिस्से तयार केले. जुना ७/१२ बंद करून नवीन ७/१२ तयार करण्यास मान्यता दिलेली यादी :</p> <p>जुना ७/१२ :</p> <p>सर्व्हे क्रमांक : 437/1/38 एन.ए. क्षेत्र : 1.5000 एकक:आर.चौ.मी सर्व्हे क्रमांक : 437/1/39 एन.ए. क्षेत्र : 1.5000 एकक:आर.चौ.मी सर्व्हे क्रमांक : 437/1/40 एन.ए. क्षेत्र : 1.5000 एकक:आर.चौ.मी सर्व्हे क्रमांक : 437/1/41 एन.ए. क्षेत्र : 1.5000 एकक:आर.चौ.मी सर्व्हे क्रमांक : 437/1/42 एन.ए. क्षेत्र : 1.5150 एकक:आर.चौ.मी सर्व्हे क्रमांक : 437/1/52 एन.ए. क्षेत्र : 1.5000 एकक:आर.चौ.मी सर्व्हे क्रमांक : 437/1/53 एन.ए. क्षेत्र : 1.5000 एकक:आर.चौ.मी सर्व्हे क्रमांक : 437/1/54 एन.ए. क्षेत्र : 1.5000 एकक:आर.चौ.मी सर्व्हे क्रमांक : 437/1/55 एन.ए. क्षेत्र : 1.5000 एकक:आर.चौ.मी सर्व्हे क्रमांक : 437/1/56 एन.ए. क्षेत्र : 1.8375 एकक:आर.चौ.मी सर्व्हे क्रमांक : 437/1/57 एन.ए. क्षेत्र : 2.0400 एकक:आर.चौ.मी सर्व्हे क्रमांक : 437/1/58 एन.ए. क्षेत्र : 1.7000 एकक:आर.चौ.मी सर्व्हे क्रमांक : 437/1/59 एन.ए. क्षेत्र : 1.7000 एकक:आर.चौ.मी सर्व्हे क्रमांक : 437/1/60 एन.ए. क्षेत्र : 1.6750 एकक:आर.चौ.मी सर्व्हे क्रमांक : 437/1/61 एन.ए. क्षेत्र : 1.6250 एकक:आर.चौ.मी सर्व्हे क्रमांक : 437/1/62 एन.ए. क्षेत्र : 1.6000 एकक:आर.चौ.मी सर्व्हे क्रमांक : 437/1/63 एन.ए. क्षेत्र : 1.6000 एकक:आर.चौ.मी सर्व्हे क्रमांक : 438/1/13 एन.ए. क्षेत्र : 1.7500 एकक:आर.चौ.मी सर्व्हे क्रमांक : 438/1/14 एन.ए. क्षेत्र : 1.7500 एकक:आर.चौ.मी सर्व्हे क्रमांक : 438/1/17 एन.ए. क्षेत्र : 1.8025 एकक:आर.चौ.मी सर्व्हे क्रमांक : 438/6/30 एन.ए. क्षेत्र : 1.5000 एकक:आर.चौ.मी</p> <p>नवीन ७/१२ :</p> <p>सर्व्हे क्रमांक : 438/1/438/6/437/1/1/2 एन.ए. क्षेत्र : 34.0950 एकक:आर.चौ.मी</p> <p>खाता क्रमांक : 7392</p> <p>नाव : सचिव वसंतप्रभा आरोग्य सेवा प्रतिष्ठाण बुलडाणा क्षेत्र : 34.0950</p> <p>वरील आदेशाप्रमाणे नवीन ७/१२ सुरु करणेत आले व मूळ ७/१२ वर ७/१२ बंद केला आहे असा शेरा नमूद करून गाव दफ्तरी नोंद घेतली.</p> <p>वि उपविभागीय अधिकारी साहेब बुलडाणा यांचे रा.प्र.क्र.एन.ए.पी-34/येळगाव/25/2023-24 आदेश पारित दि.14-02-2024 नुसार मौजे येळगाव येथील गट नं.438/1 मधील सचिव वसंतप्रभा आरोग्यसेवा प्रतिष्ठाण बुलडाणा यांचे नावे प्लॉट क्रमांक 13 क्षेत्र 1.7500 आर.चौ.मी. प्लॉट क्रमांक 14 क्षेत्र 1.7500 आर.चौ.मी. प्लॉट क्रमांक 17 क्षेत्र 1.8025 आर.चौ.मी. एन.ए.ऑर्डर क्रमांक वि उपविभागीय अधिकारी साहेब बुलडाणा यांचे रा.प्र.क्र.एन.ए.पी-34/येळगाव/26/1997-1998 नि.ता.30/04/1998 व गट नं.438/6 मधील प्लॉट क्रमांक 30 क्षेत्र 1.5000 आर.चौ.मी. एन.ए.ऑर्डर क्रमांक वि उपविभागीय</p>	<p>437/1/38(मंजूर), 437/1/39(मंजूर), 437/1/40(मंजूर), 437/1/41(मंजूर), 437/1/42(मंजूर), 437/1/52(मंजूर), 437/1/53(मंजूर), 437/1/54(मंजूर), 437/1/55(मंजूर), 437/1/56(मंजूर), 437/1/57(मंजूर), 437/1/58(मंजूर), 437/1/59(मंजूर), 437/1/60(मंजूर), 437/1/61(मंजूर), 437/1/62(मंजूर), 437/1/63(मंजूर), 438/1/13(मंजूर), 438/1/14(मंजूर), 438/1/17(मंजूर), 438/1/438/6/437/1/1/2 (मंजूर), 438/6/30 (मंजूर)</p> <p>एकूण :- 22</p>	<p>वि उपविभागीय अधिकारी साहेब बुलडाणा यांचे रा.प्र.क्र.एन.ए.पी-34/येळगाव/25/2023-24 आदेश पारित दि.14-02-2024 नुसार नोंद प्रमाणित</p> <p>(विजय दत्तात्रय टेंकाळे) मंडळ अधिकारी:- बुलडाणा ता.: बुलडाणा जि.: बुलडाणा दि.: 27/06/2024</p>



PRINCIPAL

Vasantprabha College Of
Nursing, Buldana

30/08/20

अधिकारी साहेब बुलडाणा यांचे रा.प्र.क्र.एन.ए.पी-
 34/येळगाव/22/1997-1998 नि.ता.31/01/1998 तसेच गट
 नं.437/1 मधील प्लॉट क्रमांक 38 क्षेत्र 1.5000 आर.चौ.मी. प्लॉट
 क्रमांक 39 क्षेत्र 1.5000 आर.चौ.मी. प्लॉट क्रमांक 40 क्षेत्र 1.5000
 आर.चौ.मी. प्लॉट क्रमांक 41 क्षेत्र 1.5000 आर.चौ.मी. प्लॉट
 क्रमांक 42 क्षेत्र 1.5150 आर.चौ.मी. प्लॉट क्रमांक 52 क्षेत्र 1.5000
 आर.चौ.मी. प्लॉट क्रमांक 53 क्षेत्र 1.5000 आर.चौ.मी. प्लॉट
 क्रमांक 54 क्षेत्र 1.5000 आर.चौ.मी. प्लॉट क्रमांक 55 क्षेत्र 1.5000
 आर.चौ.मी. प्लॉट क्रमांक 56 क्षेत्र 1.8375 आर.चौ.मी. प्लॉट
 क्रमांक 57 क्षेत्र 2.0400 आर.चौ.मी. प्लॉट क्रमांक 58 क्षेत्र 1.7000
 आर.चौ.मी. प्लॉट क्रमांक 59 क्षेत्र 1.7000 आर.चौ.मी. प्लॉट
 क्रमांक 60 क्षेत्र 1.6750 आर.चौ.मी. प्लॉट क्रमांक 61 क्षेत्र 1.6250
 आर.चौ.मी. प्लॉट क्रमांक 62 क्षेत्र 1.6000 आर.चौ.मी. व प्लॉट
 क्रमांक 39 क्षेत्र 1.6000 आर.चौ.मी. एन.ए.ऑर्डर क्रमांक वि
 उपविभागीय अधिकारी साहेब बुलडाणा यांचे रा.प्र.क्र.एन.ए.पी-
 34/येळगाव/20/2002-2003 नि.ता.16/12/2003 नुसार एकुण क्षेत्र
 34.0950 आर.चौ.मी असुन याप्लॉटचे एकत्रीकरण करुन नवीन
 438/1/438/6/437/1/1/2 क्षेत्र 34.0950 आर.चौ.मी. शैक्षणिक
 प्रयोजनार्थ एकत्रीकरण वरील आदेशान्वये फेरफार घेण्यात
 आला.वि उपविभागीय अधिकारी साहेब बुलडाणा यांचे
 रा.प्र.क्र.एन.ए.पी-34/येळगाव/25/2023-24 आदेश पारित दि.14-
 02-2024 नुसार मौजे येळगाव येथील गट नं.438/1 मधील सचिव
 वसंतप्रभा आरोग्यसेवा प्रतिष्ठाण बुलडाणा यांचे नावे प्लॉट
 क्रमांक 13 क्षेत्र 1.7500 आर.चौ.मी. प्लॉट क्रमांक 14 क्षेत्र 1.7500
 आर.चौ.मी. प्लॉट क्रमांक 17 क्षेत्र 1.8025 आर.चौ.मी.
 एन.ए.ऑर्डर क्रमांक वि उपविभागीय अधिकारी साहेब बुलडाणा
 यांचे रा.प्र.क्र.एन.ए.पी-34/येळगाव/26/1997-1998
 नि.ता.30/04/1998 व गट नं.438/6 मधील प्लॉट क्रमांक 30 क्षेत्र
 1.5000 आर.चौ.मी. एन.ए.ऑर्डर क्रमांक वि उपविभागीय
 अधिकारी साहेब बुलडाणा यांचे रा.प्र.क्र.एन.ए.पी-
 34/येळगाव/22/1997-1998 नि.ता.31/01/1998 तसेच गट
 नं.437/1 मधील प्लॉट क्रमांक 38 क्षेत्र 1.5000 आर.चौ.मी. प्लॉट
 क्रमांक 39 क्षेत्र 1.5000 आर.चौ.मी. प्लॉट क्रमांक 40 क्षेत्र 1.5000
 आर.चौ.मी. प्लॉट क्रमांक 41 क्षेत्र 1.5000 आर.चौ.मी. प्लॉट
 क्रमांक 42 क्षेत्र 1.5150 आर.चौ.मी. प्लॉट क्रमांक 52 क्षेत्र 1.5000
 आर.चौ.मी. प्लॉट क्रमांक 53 क्षेत्र 1.5000 आर.चौ.मी. प्लॉट
 क्रमांक 54 क्षेत्र 1.5000 आर.चौ.मी. प्लॉट क्रमांक 55 क्षेत्र 1.5000
 आर.चौ.मी. प्लॉट क्रमांक 56 क्षेत्र 1.8375 आर.चौ.मी. प्लॉट
 क्रमांक 57 क्षेत्र 2.0400 आर.चौ.मी. प्लॉट क्रमांक 58 क्षेत्र 1.7000
 आर.चौ.मी. प्लॉट क्रमांक 59 क्षेत्र 1.7000 आर.चौ.मी. प्लॉट
 क्रमांक 60 क्षेत्र 1.6750 आर.चौ.मी. प्लॉट क्रमांक 61 क्षेत्र 1.6250
 आर.चौ.मी. प्लॉट क्रमांक 62 क्षेत्र 1.6000 आर.चौ.मी. व प्लॉट
 क्रमांक 63 क्षेत्र 1.6000 आर.चौ.मी. एन.ए.ऑर्डर क्रमांक वि
 उपविभागीय अधिकारी साहेब बुलडाणा यांचे रा.प्र.क्र.एन.ए.पी-
 34/येळगाव/20/2002-2003 नि.ता.16/12/2003 नुसार एकुण क्षेत्र
 34.0950 आर.चौ.मी असुन याप्लॉटचे एकत्रीकरण करुन नवीन
 438/1/438/6/437/1/1/2 क्षेत्र 34.0950 आर.चौ.मी. शैक्षणिक
 प्रयोजनार्थ एकत्रीकरण वरील आदेशान्वये फेरफार घेण्यात
 आला.

हितसंबंधितांना नोटीस बजावल्याचा दि.
 फेरफार नोंद निर्गतीचा दि. 27/06/2024

(अतुल रामदास झगरे)

तलाठी

येळगांव साझा बुलडाणा भाग 2 ता. बुलडाणा जि. बुलडाणा



(Handwritten signature)

(नाव :- अतुल रामदास झगरे)

"या प्रमाणित प्रतीसाठी फी म्हणून ₹५/- रुपये मिळाले.
 दिनांक :- 30/08/2024

PRINCIPAL

Vasantprabha College Of
 Nursing, Buldana

30/08/2024

संकेतिक क्रमांक :- 270400100042550000820243467



तलाठी साझा :- बुलडाणा भाग 2 ता :- बुलडाणा जि :- बुलडाणा

PRINCIPAL
Vasantprabha College Of
Nursing, Buldana

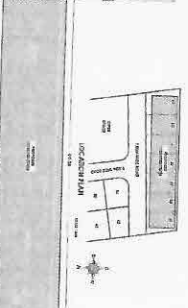
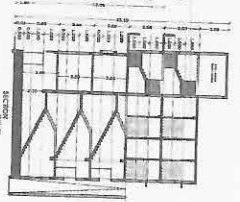
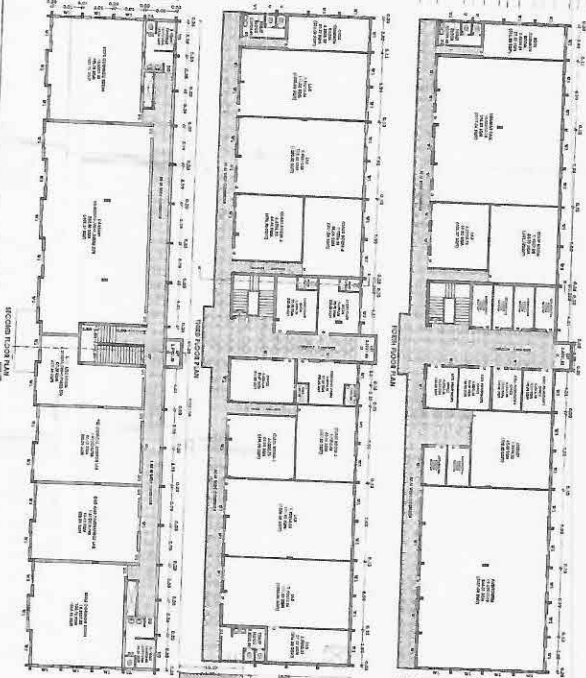
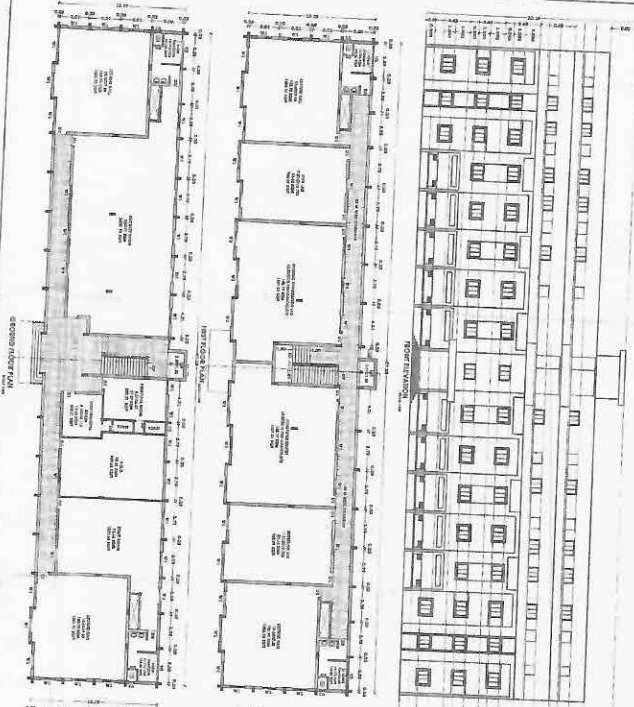

TITLE OF PROJECT: ...
SCALE: ...

PROJECT DATA SHEET

PROJECT NO.	...	DATE OF DESIGN	...
CLIENT NAME	...	DESIGNER NAME	...
PROJECT ADDRESS	...	DESIGNER ADDRESS	...
PROJECT AREA	...	DESIGNER AREA	...
PROJECT VALUE	...	DESIGNER VALUE	...
PROJECT PERIOD	...	DESIGNER PERIOD	...
PROJECT STATUS	...	DESIGNER STATUS	...
PROJECT TYPE	...	DESIGNER TYPE	...
PROJECT PHASE	...	DESIGNER PHASE	...
PROJECT RISK	...	DESIGNER RISK	...
PROJECT COMPLIANCE	...	DESIGNER COMPLIANCE	...
PROJECT LEGALITY	...	DESIGNER LEGALITY	...
PROJECT FINANCIAL	...	DESIGNER FINANCIAL	...
PROJECT SOCIAL	...	DESIGNER SOCIAL	...
PROJECT ENVIRONMENTAL	...	DESIGNER ENVIRONMENTAL	...
PROJECT CULTURAL	...	DESIGNER CULTURAL	...
PROJECT HISTORICAL	...	DESIGNER HISTORICAL	...
PROJECT TECHNICAL	...	DESIGNER TECHNICAL	...
PROJECT SAFETY	...	DESIGNER SAFETY	...
PROJECT SECURITY	...	DESIGNER SECURITY	...
PROJECT HEALTH	...	DESIGNER HEALTH	...
PROJECT WELLNESS	...	DESIGNER WELLNESS	...
PROJECT EDUCATION	...	DESIGNER EDUCATION	...
PROJECT RESEARCH	...	DESIGNER RESEARCH	...
PROJECT INNOVATION	...	DESIGNER INNOVATION	...
PROJECT SUSTAINABILITY	...	DESIGNER SUSTAINABILITY	...
PROJECT QUALITY	...	DESIGNER QUALITY	...
PROJECT PRODUCTIVITY	...	DESIGNER PRODUCTIVITY	...
PROJECT EFFICIENCY	...	DESIGNER EFFICIENCY	...
PROJECT EFFECTIVENESS	...	DESIGNER EFFECTIVENESS	...
PROJECT IMPACT	...	DESIGNER IMPACT	...
PROJECT REPUTATION	...	DESIGNER REPUTATION	...
PROJECT BRAND	...	DESIGNER BRAND	...
PROJECT IMAGE	...	DESIGNER IMAGE	...
PROJECT CREDIBILITY	...	DESIGNER CREDIBILITY	...
PROJECT AUTHORITY	...	DESIGNER AUTHORITY	...
PROJECT INFLUENCE	...	DESIGNER INFLUENCE	...
PROJECT LEADERSHIP	...	DESIGNER LEADERSHIP	...
PROJECT NETWORKING	...	DESIGNER NETWORKING	...
PROJECT COLLABORATION	...	DESIGNER COLLABORATION	...
PROJECT PARTNERSHIP	...	DESIGNER PARTNERSHIP	...
PROJECT ALLIANCE	...	DESIGNER ALLIANCE	...
PROJECT COOPERATION	...	DESIGNER COOPERATION	...
PROJECT ASSISTANCE	...	DESIGNER ASSISTANCE	...
PROJECT SUPPORT	...	DESIGNER SUPPORT	...
PROJECT HELP	...	DESIGNER HELP	...
PROJECT AID	...	DESIGNER AID	...
PROJECT RELIEF	...	DESIGNER RELIEF	...
PROJECT RESCUE	...	DESIGNER RESCUE	...
PROJECT SALVAGE	...	DESIGNER SALVAGE	...
PROJECT RESTORE	...	DESIGNER RESTORE	...
PROJECT REPAIR	...	DESIGNER REPAIR	...
PROJECT MAINTAIN	...	DESIGNER MAINTAIN	...
PROJECT PRESERVE	...	DESIGNER PRESERVE	...
PROJECT PROTECT	...	DESIGNER PROTECT	...
PROJECT DEFEND	...	DESIGNER DEFEND	...
PROJECT STAND	...	DESIGNER STAND	...
PROJECT HOLD	...	DESIGNER HOLD	...
PROJECT STOP	...	DESIGNER STOP	...
PROJECT HALT	...	DESIGNER HALT	...
PROJECT PREVENT	...	DESIGNER PREVENT	...
PROJECT STOPP	...	DESIGNER STOPP	...
PROJECT BLOCK	...	DESIGNER BLOCK	...
PROJECT HINDER	...	DESIGNER HINDER	...
PROJECT OBSTRUCT	...	DESIGNER OBSTRUCT	...
PROJECT HINDER	...	DESIGNER HINDER	...
PROJECT STOP	...	DESIGNER STOP	...
PROJECT HALT	...	DESIGNER HALT	...
PROJECT PREVENT	...	DESIGNER PREVENT	...
PROJECT STOPP	...	DESIGNER STOPP	...
PROJECT BLOCK	...	DESIGNER BLOCK	...
PROJECT HINDER	...	DESIGNER HINDER	...
PROJECT OBSTRUCT	...	DESIGNER OBSTRUCT	...
PROJECT HINDER	...	DESIGNER HINDER	...
PROJECT STOP	...	DESIGNER STOP	...
PROJECT HALT	...	DESIGNER HALT	...
PROJECT PREVENT	...	DESIGNER PREVENT	...
PROJECT STOPP	...	DESIGNER STOPP	...
PROJECT BLOCK	...	DESIGNER BLOCK	...
PROJECT HINDER	...	DESIGNER HINDER	...
PROJECT OBSTRUCT	...	DESIGNER OBSTRUCT	...

Handwritten signature

PRINCIPAL

Vasantibha College Of
Nutan, Buidand...

Nutan, Buidand...

Logos and signatures of project team members, including 'ANANT BHOIRIA' and 'Vastu 4/4'.



Jayant R. Sonune
B.Arch, A.I.A., F.I.I.V.
CA/95/18967

- Consulting
- Architect
- Interior Designer
- Approved Valuer (CAT-I-F-2289)
- Project Management Consultant

Office - "Vastushilp", Club Layout, S.B.I. Road, Buldana-443001 (M.S.)
Mob. 9422180345, Ph. 07262-244345 E-mail: vastushilp_jayant@rediffmail.com

COMPLETION CERTIFICATE

This is to certify that, the construction of Hostel building for Vasantprabha College of Nursing run by Vasantprabha Arogya Seva Pratishthan, Buldana, on plot No. 38, 39, 40, 41, 42, 43, 42, 54, 55, & 56, Gut No. 437, at Mz. Yelgaon, Tah. ,Dist. Buldana is completed in all respect in all level.

Area of Building -

Total Built up Area of Building	=	41606.50	Sqft
Total	=	41606.50	Sqft

The Work has been completed to my best satisfaction, workmanship and all materials have been used strictly in accordance with general and detailed specifications. The building is fit for occupancy for which it has been constructed.

Construction work is done as per shown in plan in all respect.

Signature of the Architect
 Name of the Architect -
 Registration No-
 Date:
 Place:

Jayant R. Sonune
 CA/95/18967
 07/10/2017
 Buldana

[Signature]
 Sub Divisional Officer
 Public work Sub Division
 Chikhli



[Signature]
 President / Secretary
 Vasantprabha Arogya Seva
 Pratishthan, Buldana

[Signature]
PRINCIPAL
 Vasantprabha College Of
 Nursing, Buldana

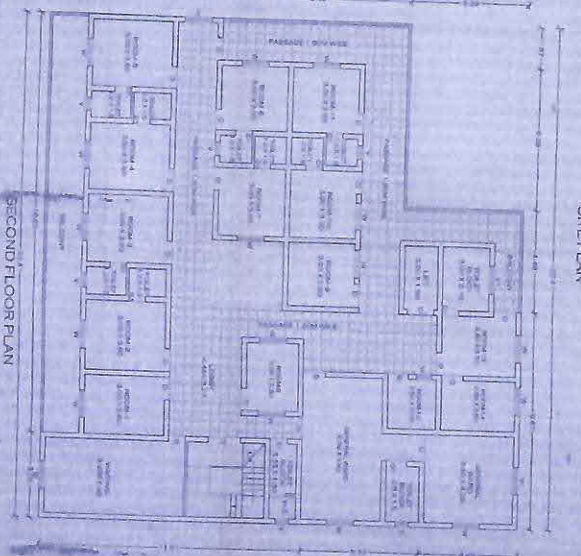
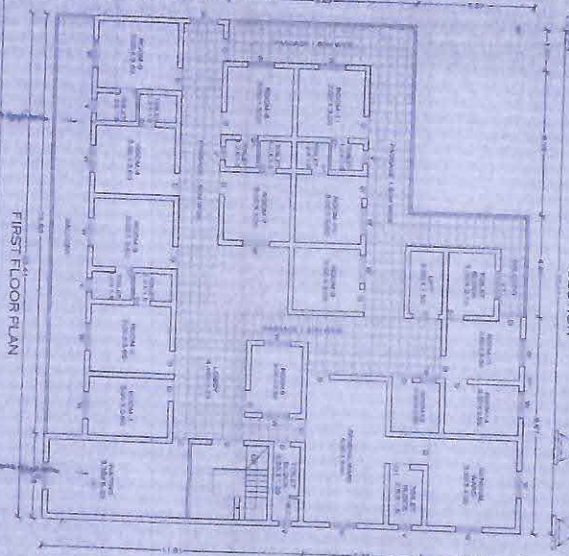
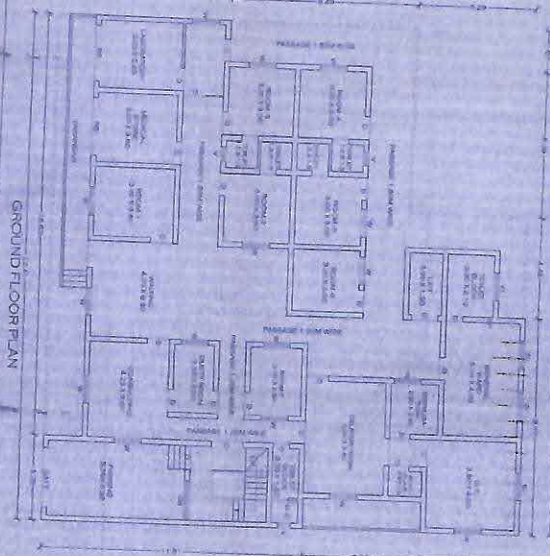
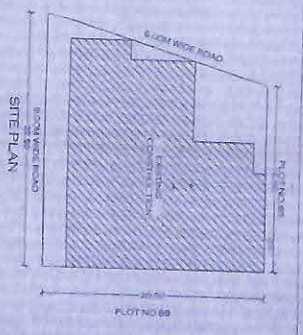
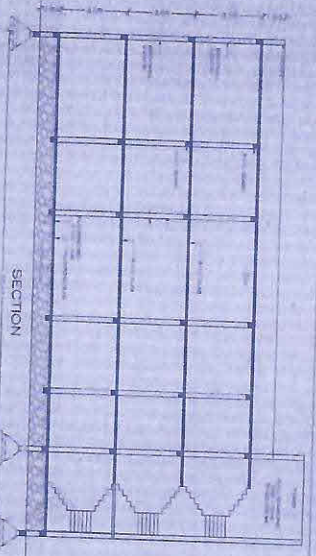
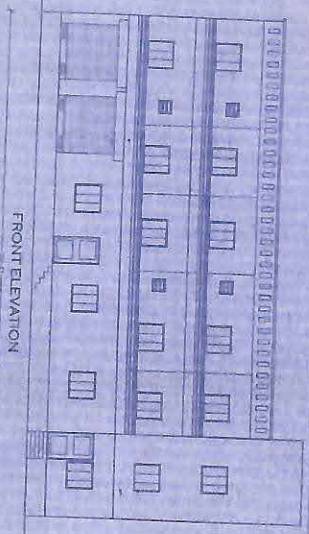

<p>Dr. V. G. Chitambar M.A.S. (A.I.A.) Chartered Professional (Vastu) Reg. No. 2020</p>		<p>Area of Plot 69 16,480 sq. ft. (1500 x 11000)</p>		<p>Area of Building 16,480 sq. ft. (1500 x 11000)</p>	
<p>Area of Building 16,480 sq. ft. (1500 x 11000)</p>		<p>Area of Building 16,480 sq. ft. (1500 x 11000)</p>		<p>Area of Building 16,480 sq. ft. (1500 x 11000)</p>	
<p>Area of Building 16,480 sq. ft. (1500 x 11000)</p>		<p>Area of Building 16,480 sq. ft. (1500 x 11000)</p>		<p>Area of Building 16,480 sq. ft. (1500 x 11000)</p>	

PRINCIPAL
 Vasant Babha College of
 Nursing, Buldana



Vastu



Jayant R. Sonune
B.Arch, A.I.I.A., F.I.I.V.
CA/95/18967

Consulting
Architect
Interior Designer
Approved Valuer (CAT-I-F-2289)
Project Management Consultant

Office - "Vastushilp", Club Layout, S.B.I. Road, Buldana-443001 (M.S.)
Mob. 9422180345, Ph. 07262-244345 E-mail: vastushilp_jayant@rediffmail.com

COMPLETION CERTIFICATE

This is to certify that the Construction of Vasantprabha Multispeciality Hi-tech Hospital on plot No. 70, Sr. No.6, at Vishnuwadi, Buldana, Tq. Dist. Buldana has been completed up to Ground, First & Second Floor, in all respect & all levels, & ready to Use.

The work has been completed to the best of my satisfaction. The workmanship and all the materials (type and grade) have been strictly in accordance with general and detailed specifications

Therefore please forward further procedure as early possible.

Date: - 02/08/2012.

Place: - Buldana

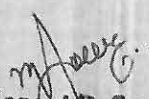
Arch. Jayant R. Sonune
B.Arch. A.I.I.A.
CA/95/18967

M/S. Vastu Shilp
Proprietor
Buldana.

PRINCIPAL
Vasantprabha College Of
Nursing, Buldana

सन १९४९ च्या दि बॉम्बे नर्सिंग होम्स रजिस्ट्रेशन अॅक्टच्या कलम ५ अन्वये दिलेले
रजिस्ट्रेशन / रिनिल सर्टिफिकेट

Certificate of Registration / Renewal under section 5 of the Bombay Nursing Homes
Registration Act, 1949 (नियम ५ अन्वये) (Under Rule 5)

क्रमांक

No.:DHB/ 1057/2024...../20

दि.बॉम्बे नर्सिंग होम अॅक्ट, १९४९ अन्वये डॉ. श्री/ श्रीमती विवेक वसंतराव

चिन्धोले

यांचे वसंतप्रभा हॉस्पिटल अँड लेप्रोस्कोपी सेंटर

येथील हॉस्पिटल / नर्सिंग होम / मॅटर्निटी होम रजिस्टर / रिनिल केले असून सदरचे हॉस्पिटल, नर्सिंग
होम व मॅटर्निटी होम चालविण्यास परवाना देण्यात येत आहे.

This is to certify that Shri/Shrimati. Dr. Vivek Vasantrao

Chinchale

has been registered under the Bombay

Nursing Homes Registration Act, 1949 in respect of Vasantprabha Hospital

And Laproscopy Centre Situated at Buldana

and has been authorised to carry on the said Nursing Home.

रजिस्ट्रेशन क्रमांक :

Registration No. 127

प्रसुतिसाठी कॉट्स

Maternity 20 Cots.

रजिस्ट्रेशन दिनांक :

Date Of Registration :

इतर रुग्णांसाठी कॉट्स

Other Nursing Patients 80 Cots.

रिनिल दिनांक

Renewal : 01-04-2027

100

ठिकाण :

Date : Buldana

सर्टिफिकेट दिल्याची दिनांक :

Date of issue of Certificate : 22-07-2024

सदरचे सर्टिफिकेट दिनांक ३१ मार्च पर्यंत कार्यवाहीत राहिल.

This Certificate Shall be Valid up to 31th March 2027.

SEAL



जिल्हा शल्य चिकित्सक, बुलडाणा
Civil Surgeon, Buldana
(LSA) Buldana.

PRINCIPAL

Vasantprabha College Of
Nursing, Buldana

(वि. वि., नमुना क्र. १) (वि. नि., नमुना क्र. १ पहा)

सर्वसा. ११३ म. व इ.
Gen. 113 m. & e.

मूळ प्रत

ORIGINAL COPY

[अहस्तांतरणीय]

(NOT TRANSFERABLE)

मालिका- 'स'

शासनास केलेल्या प्रदानाची पावती

RECEIPT FOR PAYMENT TO GOVERNMENT

ठिकाण/Place GHB दिनांक/Date 22/08/2024 /20
Received from डॉ. विजयलक्ष्मी, वडातपक्षा हॉ. अॅन्ड पेपॉ.
रु./Rs. 60,000/- (रु. अक्षरों/Rs in words साठ हजार रुपये
On account of हॉस्टेल रु तक्रार मिळाले.

रोखपाल किंवा लेखापाल
Cashier or Accountant

जे
सही व पदनाम
Signature and Designation

PRINCIPAL
Vasantprabha College Of
Nursing, Buldana